

Årringe

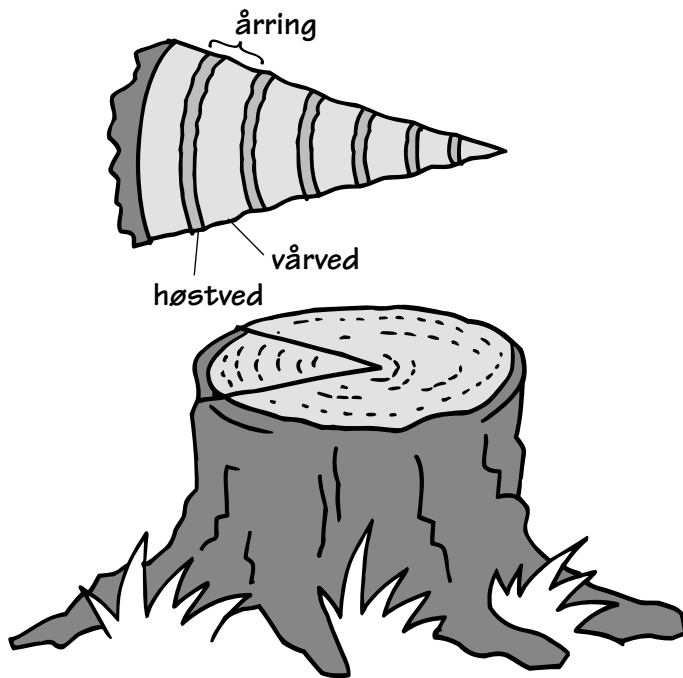

Se på en frisk stub. Kan du se årringene? En årring består af en lys ring (vårved) og en mørk ring (høstved).

Prøv at tælle årringene. Tæl ude fra barken og ind mod midten.

Hvor gammelt er træet? _____

Mål med en lineal eller en tommestok, hvor bred den bredeste årring er: _____

og hvor smal den smalleste årring er: _____

Hvorfor er der mon forskel på bredden? _____

Er der forskel på vårved og høstved? _____

Hvad er forskellen? _____

navn _____ klasse _____ dato _____